

Ensemble

CHALLENGE GEORGES MAUDUIT

Ligue française
la sclérose en plaques

Ensemble

ons la recherche
e aux patients



Ligue Française contre
la Sclérose En Plaques

Présentation Partenaires
@2021

Ligue Française contre la Sclérose En Plaques
présente

Un swing contre la sclérose en plaques

CHALLENGE

Georges Mauduit

2020

- † GOLF DE MÉRIBEL : 1^{ER} & 2 AOÛT
- † GOLF DE PALMOLA : 23 AOÛT
- † GOLF CLUB DE LYON : 28 AOÛT
- † GOLF RCF LA BOULIE : 19 SEPTEMBRE
- † GOLF D'ARCANGUES : 27 SEPTEMBRE
- † GOLF DE VALESCURE : 11 OCTOBRE

Les inscriptions se font directement auprès de chaque golf participant.
Pour plus de renseignements : www.ligue-sclerose.fr ou www.vdes-links.com

Logos: Golf-Herault, SRIXON, GOLF PLUS, Cleveland GOLF, GOLF CLUBMAKERS, Nafeti, and others.

PRÉSENTATION DU CHALLENGE

UN SWING CONTRE LA SCLÉROSE EN PLAQUES

Le Challenge Georges Mauduit, **une compétition de golf ludique** pour :

- Conjuguer plaisir de jouer au golf et engagement solidaire
- Faire du sport un allié contre la maladie
- Sensibiliser le grand public à la maladie

- Les droits de jeu et les dons sont reversés à la LFSEP
- Initiations pour les personnes atteintes par cette maladie et pour leur famille.
- Animations « Vis ma SEP »

UNE HISTOIRE D'AMITIÉ

Avec le soutien du Dr Olivier HEINZLEF, chef de service de neurologie du centre hospitalier de Poissy-Saint-Germain et président de la Ligue Française contre la Sclérose en Plaques, Georges Mauduit, vice-champion du monde de slalom géant en 1966, crée en 2008 un challenge de golf en mémoire de trois amis champions de ski internationaux atteints de sclérose en plaques.

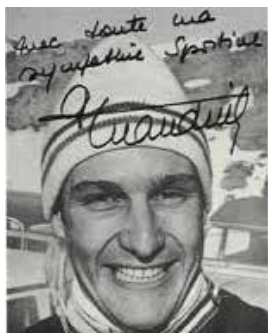

« Durant ma carrière de sportif de haut niveau tout m'a été donné pour atteindre les objectifs planétaires. Dans un sport très accidentogène comme le ski, malgré les accidents, j'en suis ressorti en bonne forme d'où mon engagement contre la sclérose en plaques... Il faut savoir rendre à la société tout ce qu'elle vous a offert pour la réussite de sa vie »,
G. Mauduit

« Il n'existe actuellement pas de traitement permettant de guérir la maladie. Une année de soutien à un médecin chercheur, c'est 30 000 euros, une année de groupe de paroles pour une douzaine de patients, c'est 2500 euros. Alors merci pour votre engagement. »

O. Heinzlef



The background of the slide is a microscopic image of neural tissue, showing a complex network of branching fibers and cell bodies. The image is rendered in a monochromatic cyan/blue color scheme. A white rectangular box is positioned on the right side of the slide, containing the title text. The title is centered within the box and consists of three lines: a short horizontal line, the word 'PARTIE I' in black, and the words 'LA SCLÉROSE EN PLAQUES' in orange.

PARTIE I
LA SCLÉROSE
EN PLAQUES

LA SCLÉROSE EN PLAQUES, EN QUELQUES CHIFFRES



**pers. touchées
en France**

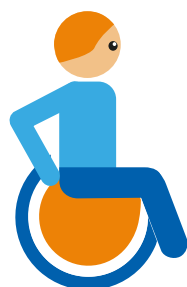

**1^{ère} cause
de handicap**
non traumatique
chez le
jeune adulte

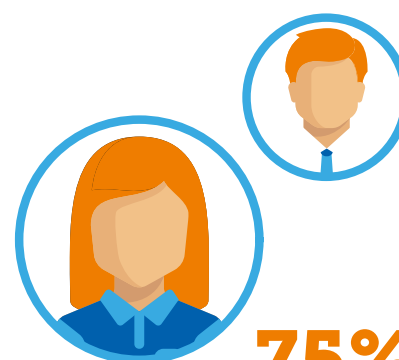

75%
de femmes

3 à 4
pour 1



**20/40
ans**
= âge moyen du
diagnostic

QU'EST-CE QUE LA SEP ?

La sclérose en plaques ou **SEP** se définit comme une maladie inflammatoire chronique démyélinisante du **système nerveux central** (cerveau et moelle épinière)



—
PARTIE II
PRÉSENTATION
DE LA LIGUE

LA LIGUE



Ligue Française contre
la Sclérose En Plaques

Depuis 30 ans, la Ligue Française contre la Sclérose en Plaques, association reconnue d'utilité publique, accompagne les personnes concernées par la SEP.

Son action se répartit au niveau régional, national et international. Quelques exemples d'actions :

NOS MISSIONS



INFORMER, AIDER
ET ORIENTER

SOUTENIR LA RECHERCHE

SENSIBILISER
LE GRAND PUBLIC



- **Ateliers et activités de groupe** : sophrologie, atelier cognitif, groupe de parole etc.
- **Manifestations sportives ou culturelles** : spectacles d'humour, journées à la montagne, Challenge Georges Mauduit...
- **Communication** auprès du grand public et travail avec les médias.
- **Interpellation des pouvoirs publics** pour améliorer la qualité de vie et la reconnaissance du statut des personnes en situation de handicap.
- **Campagnes de sensibilisation nationales et internationales** : Journée mondiale contre la sclérose en plaques, challenges Kiss Goodbye to MS...
- **Soutien à la Recherche** via le Comité Médical et Scientifique.
- **Édition de la revue trimestrielle "Le Courier de la Ligue - Ensemble contre la SEP"**

LES ACTIONS EN QUELQUES IMAGES...

KAWA SEP
 VOUS ÊTES CONCERNÉ(E) PAR LA SCLÉROSE EN PLAQUES ET VOUS SOUHAITEZ PARTAGER UN MOMENT CONVIVAL AVEC D'AUTRES PERSONNES AUTOUR D'UN CAFE ? PARTICIPEZ AU KAWASEP DE LA LIGUE !

Le 30 mars 2018 à partir de 15h30
 Au : Pub Au Bureau
 13 rue de la Poste, 74000 Annecy

Plus tout renseignement complémentaire :
 Adresse : ka.wa.sep@liguefrancaise.fr
 Tél. 06 93 22 18 17

ATELIER DEMARCHES
 SI VOUS AVEZ UNE SCLÉROSE EN PLAQUES ET VOUS SOUHAITEZ AVOIR DES INFORMATIONS POUR LA CONSTITUTION D'UN DOSSIER MDPH ? VOUS VOUS COÛTEZ À L'ATELIER DE LA LIGUE !

21 novembre 2018 de 16h00 à 17h30
 A : Maison des familles
 B : Maison des familles
 C : Maison des familles

Plus tout renseignement complémentaire :
 Adresse : ateliers@liguefrancaise.fr
 Tél. 07 69 13 04 78

SÉCURITÉ DE LA SANTÉ

Les propositions de la Ligue
 pour les patients par les patients

Théâtre MENILMONTANT
 THÉÂTRE DE THÉRIER SAMITIER

SEP + DRÔLE
 DES HUMORISTES CONTRE LA SCLÉROSE EN PLAQUES

VENDREDI 23 JUIN 2018 de 20h00 à 21h30
TARIF UNIQUE : 12€

Kiss Goodbye To MS
 Adieu nous à dire adieu à la sclérose en plaques !

Vous commencent à sentir que votre maladie se met à vous gêner ? Vous souhaitez collecter vos dons pour la recherche sur la Sclérose en plaques ?

www.kissgoodbyetoms.fr

Au service des autres
 Sébastien

VOUS PENSEZ QUE JE SUIS TROP FAINEANTE ?
CONNAISSEZ-VOUS LA SCLÉROSE EN PLAQUES ?

Tous sur la piste
 Anne

Ensemble de clarinettes "Arundo Toulon Méditerranée"

CONCERT
02 JUN 2018 20h00

Lieu : Foyer Campra
 Opéra de Toulon
 Place Victor Hugo
 83000 Toulon

Tarif : **10€**

Direction musicale : Patrick Saulou
 Créatures de : Faoué - Michèle Mongani - Alexis Clesla - Wagner - Van der Roost

Informations/contact :
 Véronique, correspondante Ligue - 07 69 13 04 78

OLYMPIADES DE LA SEP

LA 1^{ère} PROMOTION DE LA 1^{ère} COMPAGNIE DE L'ÉCOLE DE BENDONNIÈRE DE CHOLON EN PARTENARIAT AVEC LA MAIRIE DE LORIGNY. JEUX OLYMPIQUES ET À PARTAGER UN MOMENT CONVIVAL EN FAMILLE ENTRE AMIS, ENTRE PATIENTS ET PROCHES !

Mercredi 14 février 2018 de 13h30 à 17h30
 Gymnase Veronique-Pequoux-Roland à Lorigny (21600). Activités diverses et adaptées, récompenses pour les gagnants. Souffle et collas.

Plus tout renseignement complémentaire :
 contacter Marie-Anne au 06 42 04 64 64 ou olympiades@liguefrancaise.fr

Maison DE LA SEP

La Sclérose en Plaques : parlons-en.

Présentation gratuite, accès aux ateliers, ateliers et ateliers par deux des professionnels de votre région, de votre région et de votre région.

LETTRE SEP

LILLE	MARSEILLE	PARIS	NICE	NANTES
13 mai	20 mai	25 mai	27 mai	28 mai

Informations, lieux et programmes sur : www.lamaisondelasep.fr

Biogen

Ligue Française contre la Sclérose En Plaques

Cette année, la conférence sera 100% digitale !

#sep

30 mai 2020 de 10h30 à 18h en direct

de 10h30 à 12h : WEB CONFÉRENCE
 de 14h à 16h : FACEBOOK LIVES

INSCRIPTIONS & INFOS

Le COURRIER de la LIGUE

ACTUS MÉDICALES
 La conférence de presse internationale

ZOOM SUR UN SYMPTÔME
 Les troubles émotionnels et de la douleur

TRIBUNE
 Participation de nos membres à nos ateliers

DOSSIER - P.11 VACCINATION ET SEP LES RECOMMANDATIONS

Le COURRIER de la LIGUE

ACTUS MÉDICALES
 La conférence de presse internationale

ZOOM SUR UN SYMPTÔME
 Les troubles émotionnels et de la douleur

TRIBUNE
 Participation de nos membres à nos ateliers

DOSSIER - P.11 LA SEP SECONDAIREMENT PROGRESSIVE

SEP & SPORT LA LIGUE S'ENGAGE

Les bienfaits du sport dans la sclérose en plaques sont aujourd'hui étayés par les études scientifiques, et au delà du bénéfice physique, le sport est un aussi outil incroyable de lien social, de bien-être, et de partage.

C'est en effet un aspect important de la prise en charge globale de la maladie :

- ralentit la progression de la maladie de manière globale
- permet de diminuer la fatigue
- impact sur le fonctionnement de la vessie et de l'intestin, la force musculaire, l'équilibre et l'humeur.
- assouplissement des muscles et réduction de la raideur musculaire (spasticité)
- bénéfiques psychologiques et de socialisation

La Ligue organise et soutien le sport dans de nombreuses actions : soutien officiel à un sportif haut niveau atteint de SEP, atelier d'activités physiques, journée handiski, défis sportifs, Course du cerveau, Challenge de golf.



Le golf correspond parfaitement aux besoins des patients atteints de SEP et peut nettement améliorer leur qualité de vie. Il est accessible aux joueurs à mobilité réduite grâce au développement du paragolf.

PARTIE III
LA
COMPÉTITION



SPORT & SOLIDARITÉ

Le challenge Georges Mauduit en 2020 :

- **600 participants**
- **25 000€ de DONS** récoltés en faveur de la LFSEP grâce à la générosité des joueurs.
- **15 000€ de DOTATIONS** pour les gagnants grâce à nos partenaires.

Grâce à ces dons, 3 projets seront soutenus cette année par la LFSEP via des bourses d'un montant de 90 000€ sur 3 ans :

- Un projet visant à une rééducation ciblée pour maintenir la mobilité et repousser le plus loin possible l'usage du fauteuil roulant ;
- Un projet de diagnostic de la maladie par les larmes pour éviter les ponctions lombaires ;
- la Progressive MS Alliance porté par les associations du monde entier pour trouver des traitements pour la forme progressive de la maladie.



CHALLENGE 14^{ÈME} ÉDITION EN 2021

- **10 étapes** en France ;
- Une compétition **conviviale en schamble à 2** ;
- **3 Prix NET, 1 prix BRUT, prix de la meilleure équipe féminine, concours de Drive, concours de précision, prix surprise** ;
- Tirage au sort parmi les gagnants d'une équipe pour participer au **PRO AM du Lacoste Ladies Open de France** ;
- **Animations « Vis ma SEP »** pour sensibiliser les participants aux symptômes de la maladie ;
- **Initiations** pour les patients et leur famille (sur certains golfs) ;
- Un droit de jeu de **30€** par personne = **10€ après déduction fiscale**, intégralement reversé à la LFSEP (green fee à un tarif préférentiel pour les non membres) ;
- **Un don supplémentaire de 30€** à la LFSEP (10€ après déduction fiscale) donne droit à 1,5m de ficelle comme joker sur le parcours ;
- Les inscriptions se font directement auprès des golfs engagés.



14^{ème} édition

➤ ANIMATIONS « VIS MA SEP »

Sur le parcours et sur le putting green les participants pourront découvrir les symptômes silencieux des patients atteints de SEP, lors de concours de Drive et de putting.

➤ INITIATION

Certains de nos golfs partenaires en associant avec le Fédération Française de Golf et Handigolf ouvriront leur porte aux patients pour leur faire découvrir le paragolf.

Les familles, élément essentiel de la vie d'un patient, seront également accueillis.

➤ PRO-AM DU LACOSTE LADIES OPEN DE FRANCE

Lacoste partenaire du Challenge Georges Mauduit permettra à 3 joueurs tirés au sort parmi les gagnants des différentes étapes de participer au prestigieux Pro am du Lacoste Ladies Open de France .





PARTIE IV PARTENARIAT

DEVENIR PARTENAIRE

Luttons ensemble contre la SEP

Participez au financement des actions d'aide aux patients, de soutien à la recherche et de sensibilisation.

Associez votre image à une cause généreuse

Votre image associée aux supports de communication (affiche, communiqué de presse, site internet, magazine de la Ligue)
Votre logo et votre marque visible pendant tout l'évènement.



Faites découvrir vos produits auprès de centaines de golfeurs

Vos produits visibles et accessibles pendant les étapes.

Toutes les sommes abandonnées au profit de la LFSEP feront l'objet d'un reçu fiscal

Reçu fiscal délivré de 60% du montant de votre don pour dans la limite de 0,5% du chiffre d'affaires.

Partagez avec vos invités des moments privilégiés

Une opportunité d'offrir aux clients de votre société des rencontres, des moments de partage, de solidarité et du sport pendant les compétitions ou le Pro-Am du Lacoste Ladies Open de France.



UN PARTENARIAT À LA CARTE

PARTENARIAT FINANCIER ET /OU PARTENARIAT ÉCHANGE PRODUIT

Contreparties possibles en fonction de la dotation sur une ou plusieurs étapes

- Bénéficiez d'un reçu fiscal de 60% du montant de votre don pour un don financier ou un abandon de facture dans la limite de 0,5 % de votre chiffre d'affaires
- 1000€ ne revient après déduction fiscale qu'à un montant de 400€
- Votre logo et votre marque visible pendant tout l'événement (visuels sur le parcours, distribution flyers fournis par la marque)
- Votre marque mise en avant pendant les remises des prix
- Votre logo sur l'affiche et les supports de communication médias, sur le site de la LFSEP et sur le « Courrier de la Ligue »
- Cadeaux de bienvenue ou lots de la remise des prix logotés à votre image
- Emplacement pour un corner de vente ou de démo pendant l'événement (installation et gestion par la marque)
- Équipes invitées sur une étape du Challenge G. Mauduit
- Invitation au Pro-Am du Lacoste Ladies Open de France grâce à notre partenaire Lacoste

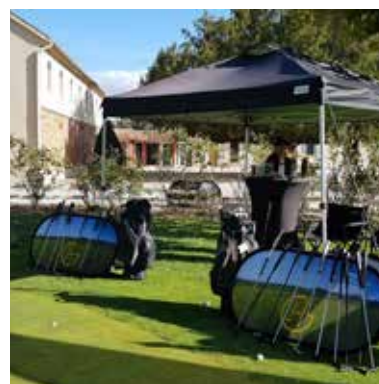

UN PARTENARIAT À LA CARTE (suite)

Possibilité de multiples choix pour devenir partenaire financier ou échange produit sur une ou plusieurs étapes.
Quelques exemples ci-dessous :

Partenariat PAR : 400€

(240€ après déduction fiscale)

- Offrez le cocktail de remise des prix sur une étape ;
- Offrez des lots mettant en avant vos produits sur une étape (remise des prix, cadeaux de départs).



Partenariat EAGLE : 1200€

(720€ après déduction fiscale)

- Sur la même base que partenariat PAR sur plusieurs étapes ;
- Objets logotés à votre image
Ex: Sac Holdall Cleveland aux gagnants de chaque étape.

Partenariat BIRDIE : 800€

(480€ après déduction fiscale)

Sur la même base que partenariat PAR sur deux étapes.



Partenariat ALBATROS : 2400€

(1440€ après déduction fiscale)

- Sur la même base que partenariat PAR sur toutes les étapes ;
- Objets logotés à votre image:
Ex: Balles Srixon S-feel distribuées à plus de 600 joueurs.

Tout est modulable. N'hésitez à nous contacter pour d'autres formes de partenariats à la carte sur une ou plusieurs étapes !

LES GOLFS PARTENAIRES

Golf

- Golf RCF La Boullie
- Golf de Palmola
- Golf Club de Lyon
- Golf de Méribel
- Golf d'Arcangues
- Golf de Valescure
- Golf des Vigiers

Dates 2021

- 13 mai
- 23 mai
- 10 et 11 juillet
- 31 juillet et 1^{er} août
- 26 septembre
- 10 octobre
- 17 octobre

Ils nous ont soutenus en 2020



CONTACTS

Ligue

Timothée Rouillé

Responsable de développement

☎ 01 53 98 98 87

✉ timothee.rouille@ligue-sclerose.fr

Organisation

Vaea de Soultrait

Vdes LINKS

☎ +33 (0)6 86 81 49 89

✉ vaea@vdes-links.com

📍 40, rue Duranton
75015 Paris

☎ 01 53 98 98 80

✉ info@ligue-sclerose.fr

📘 LigueSclerose

🐦 @LFSEP

📷 @lfsep

www.ligue-sclerose.fr



**Ligue Française contre
la Sclérose En Plaques**

